

Rol van de politie

Slachtofferinformatiesystematiek (SIS) in de praktijk

Slachtofferinformatiesystematiek (SIS) is een landelijke aanpak die bij een incident zorgt voor snelle en zorgvuldige informatie aan ongeruste verwanten. Gemeenten, GHOR en politie werken samen binnen SIS. Bij een incident kan een verwant bellen naar 088 0908 000 van 'ikzoekmijnnaaste'.



**ikzoek
mijnnaaste.nl**
088 0908 000

In deze factsheet wordt ingegaan op de rol van de politie bij een inzet van SIS. De politie-medewerkers binnen de landelijke voorziening SIS werken dan samen met de regionale politie-eenheid die bij de incidentbestrijding betrokken is.

Hoe werkt SIS?

Twee functionarissen uit de veiligheidsregio kunnen SIS inzetten: de algemeen commandant bevolkingszorg (AC bevolkingszorg) en de officier van dienst bevolkingszorg (OvD bevolkingszorg). Zij doen dit door te bellen naar het Landelijk Operationeel Coördinatie Centrum (LOCC) in Zeist dat 24 uur per dag bereikbaar is. Binnen dertig minuten is 'ikzoekmijnnaaste' op 088 0908 000 bereikbaar.

De backoffice van SIS komt op bij het Landelijk Team Forensische Opsporing (LTFO) in Zeist en Zoetermeer. Daar komen de zoekvragen vanuit de frontoffice binnen en worden de gegevens van slachtoffers verzameld. Het gaat om de niet-zelfredzame slachtoffers (gewonden in ziekenhuizen en overleden personen). Op verzoek van de AC bevolkingszorg van de regionale crisisorganisatie kunnen ook gegevens van verminderd zelfredzame slachtoffers worden verzameld.

In de backoffice van SIS werken een teamleider SIS, liaisons geneeskundige zorg, een coördinator politie en politiemedewerkers. Landelijk is er een pool van teamleiders SIS, een pool van liaisons geneeskundige zorg en een pool van coördinatoren politie en politiemedewerkers. De teamleider SIS houdt de AC bevolkingszorg van de regionale crisisorganisatie via de regionale contactpersoon SIS op de hoogte van de voortgang van de SIS-inzet.

De liaisons geneeskundige zorg in de backoffice verzamelen de gegevens van slachtoffers in ziekenhuizen via de regionale sectie geneeskundige zorg van de regionale crisisorganisatie. De politiemedewerkers in de backoffice matchen de gegevens van de slachtoffers met de zoekvragen van naasten. Bij een match met een gewond slachtoffer informeert een politiemedewerker van 'ikzoekmijnnaaste' de contactpersoon. Bij overleden slachtoffers wordt er een andere procedure gevolgd: dan informeert de regionale politie-eenheid de naasten.

Wat doet de politie?

Bij een inzet van SIS werkt de coördinator politie van de backoffice samen met de sectie politiezorg of de Staf Grootchalig en Bijzonder Optreden (SGBO). De sectie politiezorg of SGBO neemt contact op met de collega's van de betrokken regionale politie-eenheid en indien nodig ook met het Landelijk Team Forensische Opsporing. De samenwerking is gericht op het verzamelen van gegevens en de afstemming daarover.

In het eerste contact tussen de teamleider SIS en de contactpersoon SIS vraagt de teamleider SIS naar de contactgegevens van de persoon die gedurende de inzet van SIS vanuit de sectie politiezorg of SGBO als contactpersoon fungeert voor de coördinator politie in de backoffice van SIS. Hieronder worden de informatielijnen bij een inzet van SIS weergegeven.

Regionale crisisorganisatie

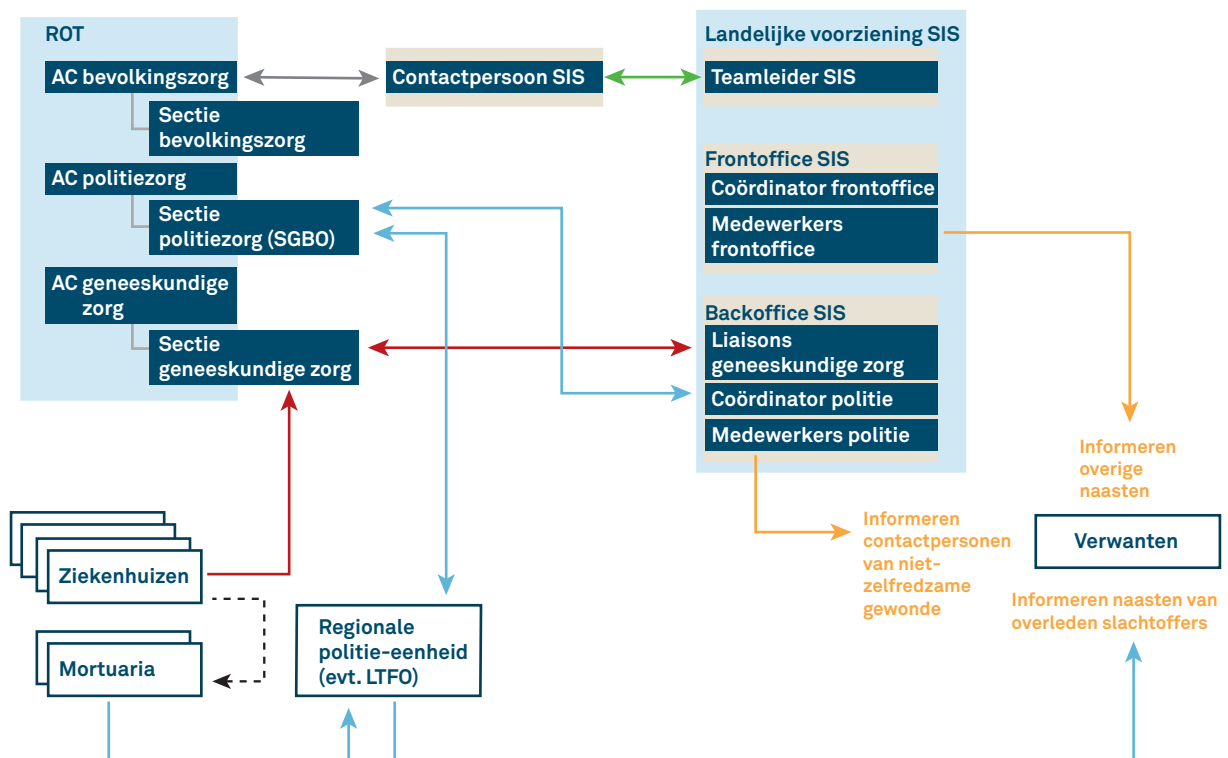

Legenda

- Functionaris met SIS-rol
- Informatielijnen teamleider SIS
- Informatielijnen contactpersoon SIS
- Informatielijnen geneeskundige zorg
- Informatielijnen politie
- Informatielijn richting verwanten
- - - > Mogelijk verplaatsen

Informatielijn bij gewonde slachtoffers in ziekenhuizen

Slachtoffergegevens van ziekenhuizen komen via de liaison geneeskundige zorg terecht bij de backoffice van SIS. De politiemedewerkers in de backoffice matchen de binnengekomen slachtoffergegevens met de zoekvragen van verwanten. Bij een match informeert de politiemedewerker van de backoffice telefonisch de contactpersoon.

Informatielijn bij gewonde slachtoffers in ziekenhuizen waarvan de identiteit niet bekend is en bij overleden slachtoffers in ziekenhuizen of mortuaria

Bij gewonde slachtoffers waarvan de identiteit niet bekend is en bij overleden slachtoffers is er afstemming tussen de coördinator politie van de backoffice en de sectie politiezorg of SGBO. De sectie politiezorg of SGBO stemt op zijn beurt af met de regionale politie-eenheid. De regionale politie-eenheid is verantwoordelijk voor het achterhalen van de identiteit van gewonde en overleden slachtoffers. Ook zorgt de regionale politie-eenheid voor het informeren van naasten van overleden slachtoffers. Indien nodig kan voor het achterhalen van de identiteit een beroep gedaan worden op de expertise van het Landelijk Team Forensische Opsporing. In het geval dat de identiteit van een gewond slachtoffer bekend wordt terwijl SIS nog operationeel is, informeert een politiemedewerker van de backoffice van 'ikzoekmijnnaaste' de contactpersoon als er een match is met een zoekvraag.

Monitoring

De coördinator politie van de backoffice heeft regelmatig contact met de sectie politiezorg of SGBO over de voortgang van het reguliere politieproces. De sectie politiezorg of SGBO informeert de coördinator politie over de voortgang van het werk van de regionale politie-eenheid. Het is belangrijk dat de backoffice van SIS over de juiste voortgangsinformatie inclusief persoonsgegevens beschikt. De backoffice van SIS heeft deze informatie nodig om naasten van gewonde slachtoffers waarvan de identiteit inmiddels bekend is te informeren.

Vanzelfsprekend kan de backoffice van SIS zoekvragen van naasten via de sectie politiezorg of SGBO doorgeven aan de regionale politie-eenheid als dit nodig is voor het achterhalen van de identiteit.

De overdracht bij de afschaling van SIS

Bij de afschaling van SIS stemt de teamleider SIS met de AC bevolkingszorg af op welke wijze de openstaande zaken worden overgedragen en door wie de openstaande zaken worden opgepakt. Als SIS gaat afschalen informeert 'ikzoekmijnnaaste' de frontoffice de naasten met een openstaande zoekvraag over het verdere proces en bij wie zij na de afschaling terecht kunnen.

Meer weten over SIS?

Meer informatie over SIS vindt u op www.nipv.nl/SIS. Voor vragen over SIS kunt u contact opnemen via sis@nipv.nl.